

Schwerlast-Doppelschlitzzrinne Gemini Magna
 ER GS M 2x13-153-105-205
 Artikel Nr.: Fa. Richard Brink A611984

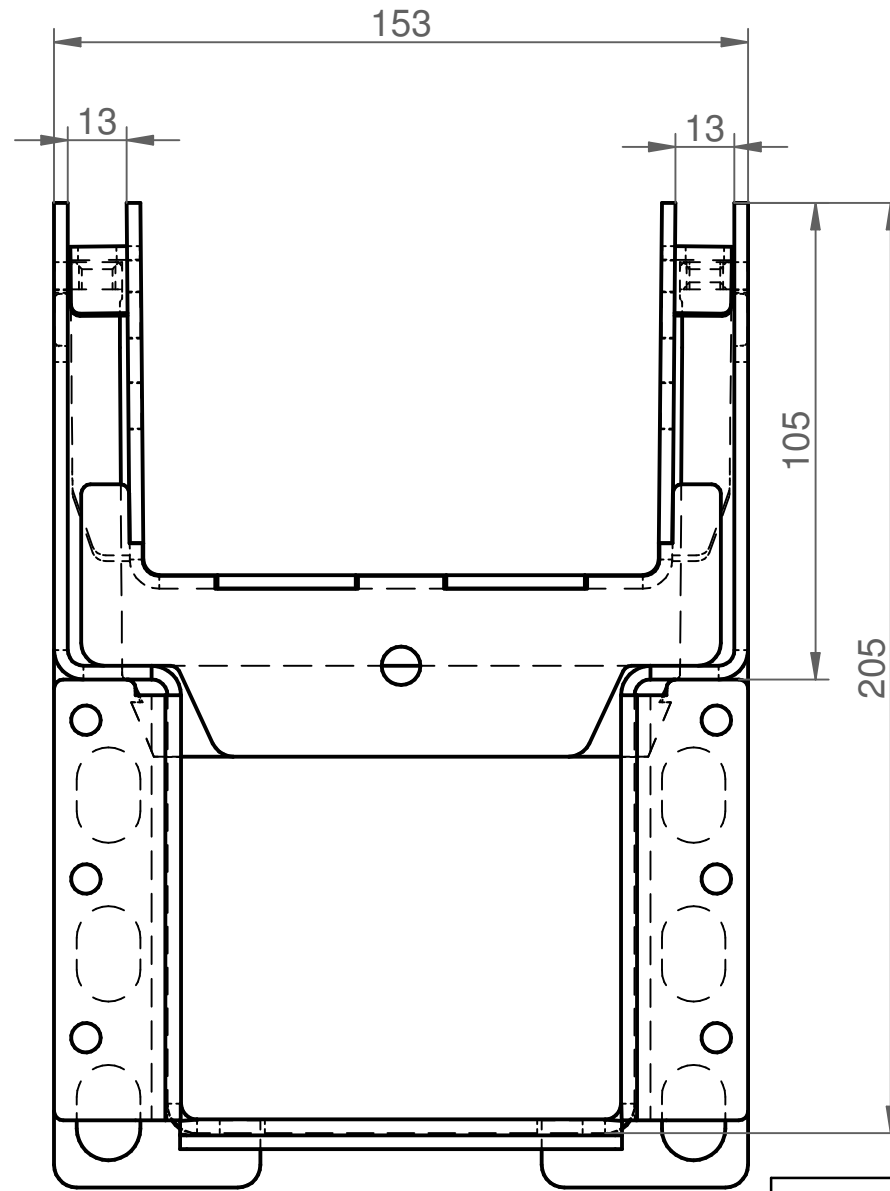

Richard Brink GmbH & Co. KG
 Görlitzer Straße 1 Tel. +49 5207 9504 0
 D-33758 Schloß Holte-Stukenbrock Fax +49 5207 9504 20
 web Site: www.richard-brink.de e-mail: Info@richard-brink.de

Erstellt durch: Jakob.Boldt	Geprüft von: Jakob.Boldt	Datum Ersterstellung: 21.04.2021
Letzte Änderung durch: Jakob.Boldt	Letzte Änderung geprüft von: Jakob.Boldt	Änderungsdatum: 21.04.2021
Artikelnummer:		Revision: ?/0
Titel: Rinnen_Roste_DWG_PDF		
Bauteilstatus: Fehler: Keine Referenz		
Kunde:		
Planart: Einzelteilzeichnung	Bauteilart: Fehler: Keine Referenz	Adressnummer:
		Blatt: 22 / 27

Dieses Dokument darf ohne unsere schriftl. Genehmigung weder vervielfältigt, noch dritten Personen zu irgendwelchen Zwecken zugänglich gemacht, noch zu anderen Zwecken benutzt werden, als wie es dem Empfänger anvertraut ist!